

#MÁSINVESTIGACIÓNPARAMÁSVIDA

ASOCIACIÓN  
ESPAÑOLA

CMM

CÁNCER DE MAMA  
METASTÁSICO



MEMORIA ANUAL 2024

# Índice

Gracias	3
Siempre en el recuerdo	4
Nuestras socias	5
Datos relevantes e investigación	6
Testimonios	14
Visibilización	16
Campañas 2024	18
Eventos y pedidos	19
Crucemos la meta	20
Día Mundial CMm	22
La comunidad	23
Datos económicos	24
Premios Chiara 2024	25
In memoriam	27
Red de colaboración	28

# Gracias

A lo largo de 2024, la Asociación de Cáncer de Mama Metastásico liderada por la Junta Directiva saliente, ha estado al frente de las actividades y proyectos desarrollados durante el año. Su labor ha sido fundamental para dar continuidad a la misión de la asociación y seguir visibilizando la realidad del cáncer de mama metastásico.

Queremos reconocer y agradecer el tiempo, el esfuerzo y la dedicación de todas las personas que han formado parte de la Junta Directiva en este período, así como de aquellas que, a lo largo de los años, han trabajado por el crecimiento y la consolidación de la asociación. Su compromiso ha sido una parte importante del camino recorrido hasta ahora.

También es importante destacar la tarea de los grupos de trabajo de la asociación, cuya labor ha sido clave para la ejecución de muchas de las actividades desarrolladas. Estos grupos siguen adelante, comprometidos con los objetivos y valores de la asociación, lo que contribuye a la continuidad de los proyectos en marcha.

Con el cierre de este ciclo y el inicio de una nueva etapa, la asociación sigue adelante con la voluntad de continuar avanzando en su misión en favor de la investigación, la visibilización y la defensa de los derechos de las personas con cáncer de mama metastásico.

Chiara Giorgetti



Siempre en el recuerdo



“Y sobre todo me ha llevado a comprender qué lo más importante de nuestro paso por la tierra no es el tiempo que estemos, sino como invertimos ese tiempo.”



“Muchos quieren que me cure y están rezando por un milagro, pero para mí el milagro más grande es cuando logras sacar algo bueno de una circunstancia que, en principio, de bueno no tiene nada.”



# Nuestras socias

# 2.212 SOCIAS

En diciembre 2024



2023 vs. 2024  
Crecimiento neto

+236%

REPARTIDAS POR  
TODO EL  
TERRITORIO  
ESPAÑOL



- 1 Andalucía
- 2 Aragón
- 3 Asturias
- 4 Baleares
- 5 Canarias
- 6 Cantabria
- 7 Castilla-La Mancha
- 8 Castilla y León
- 9 Cataluña
- 10 Extremadura
- 11 Galicia
- 12 Madrid
- 13 Murcia
- 14 Navarra
- 15 País Vasco
- 16 La Rioja
- 17 Valencia

"Este año, algunas de nuestras socias se han visto especialmente afectadas por la DANA, enfrentando no solo los desafíos de la enfermedad, sino también los estragos de la catástrofe. Desde la Asociación, queremos expresar nuestra solidaridad y apoyo, reafirmando nuestro compromiso de acompañarlas en todo momento."

# Datos relevantes

## 3 DE CADA 10 PACIENTES DE CM

serán diagnosticadas de cáncer de mama **metastásico** en algún momento de su vida



En 2024 se han diagnosticado de cáncer de mama a

**36.995 personas**

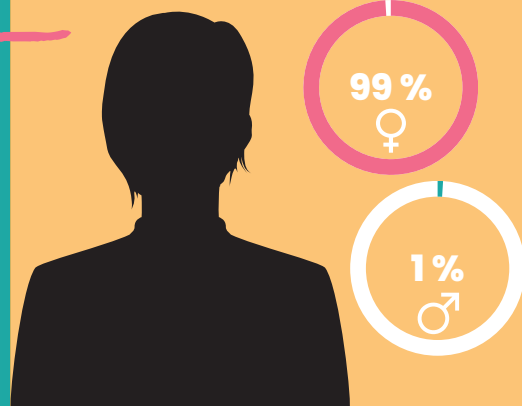

## DESCONOCIMIENTO

El 93% de los españoles desconoce exactamente qué es el cáncer de mama metastásico.

93%

Entre un 5% y un 6% de los cánceres de mama se diagnostican ya en fase metastásica (de novo).

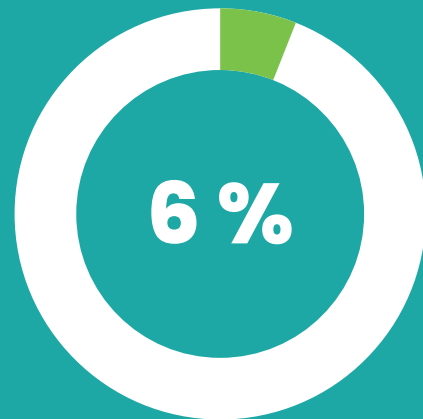

4-5

años

El cáncer de mama metastásico actualmente NO es curable. La supervivencia media oscila entre 4-5 años

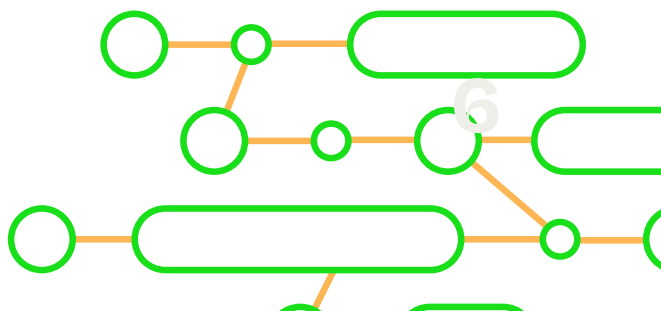

# AVANCES EN LA INVESTIGACIÓN DEL CÁNCER DE MAMA METASTÁSICO

#MÁSINVESTIGACIÓNPARAMÁSVIDA

- **El pronóstico ha mejorado en todos los escenarios**
  - \* Gracias a los avances en los tratamientos, las pacientes viven más.
- **Más tiempo sin recaída en estadios precoces.**
  - \* Las pacientes con cáncer de mama precoz tardan más en recaer gracias a los tratamientos actuales.
  - \* Supervivencia relativa a 5 años: de 80.3% a 93.6%
- **Mayor supervivencia en pacientes metastásicas de inicio (dnMBC).**
  - \* Las pacientes diagnosticadas directamente con cáncer metastásico viven más años que antes.
  - \* +6 meses en la mediana de supervivencia (26 meses en 2005- 2009).
  - \* Incremento del 7% en la supervivencia a 5 años.
- **Cambio en el patrón de metástasis**
  - \* Las metástasis óseas han disminuido un 50%, mientras que las hepáticas y del sistema nervioso central han aumentado.

# UN MENSAJE ESPERANZADOR

# UN MENSAJE ESPERANZADOR

Los avances en investigación y tratamiento han logrado que las pacientes con cáncer de mama metastásico vivan más y mejor.

#MÁSINVESTIGACIÓNPARAMÁSVIDA



8

# INVESTIGACIÓN



Noticias web [cancermamametastasisico.es](http://cancermamametastasisico.es)

\*Enlaces interactivos 

1

BIOMARCADOR ESR1 Luminal 12/01/24



2

RADIÓMICA 22/01/24



3

DIPCAN 29/01/24



4

DATOPOTAMAB DERUXTECAN HR+  
HER2- 05/03/24



5

PEMBROLIZUMAB TN 05/04/24

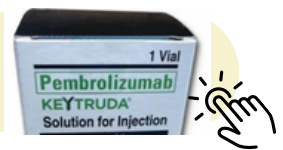

6

TRATUZUMAB DERUXTECAN Ensayo DESTINY-  
BREAST-03HER2+. 06/06/24



7

SACITUZUMAB GOVITECAN (TRODELVY)  
Ensayo PRIMED 10/06/24



# INVESTIGACIÓN



Noticias web [cancermamametastasio.es](http://cancermamametastasio.es)

\*Enlaces interactivos 

8

Cuando el cáncer hace metástasis 03/06/24

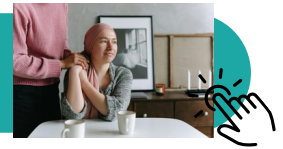

9

Estudio PATRICIA Luminal A/B 10/06/2024

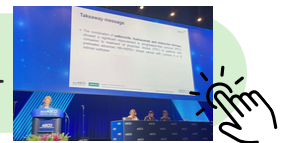

10

ASCO 2024. Datos actualizados de los estudios combinados ELECTRA y ELEVATE 13/06/24



11

TRUQAP 15/07/24



12

Es necesario precisar el fenotipo HER2-Low en el diagnóstico de cáncer de mama 19/09/24



13

Fármacos oncológicos avanzados tardan dos años en llegar a España 12/09/24



14

LAS CIFRAS DEL CÁNCER 2024 12/02/25



#MÁSINVESTIGACIÓNPARAMÁSVIDA

# Congresos 2024





En CMmTN el estudio KEYLYNK-009 ha demostrado que el uso de olaparib en combinación con pembrolizumab tiene una SLR y SG equivalente al tratamiento standar pero presenta menos efectos adversos graves.

En CMm HER2+ el estudio DESTINY-Breast 07 de fase 1b2, está analizando la eficacia del uso de monoterapia con T-DXD o bien la combinación de T-DXD con pertuzumab. De momento, a 12 meses, el porcentaje de pacientes con supervivencia libre de progresión tratados con la combinación de T-DXD y pertuzumab, ha llegado al 10%.

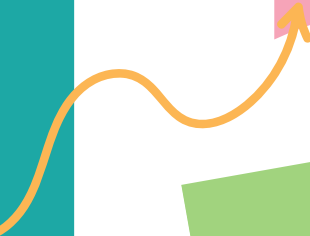

La afectación cerebral puede ocurrir en el 20-40% de pacientes con tumores HER2 positivos. El estudio DESTINY-breast 12, que analiza por primera vez la actividad del T-DXD en pacientes con metástasis cerebrales. El 60% de las pacientes con metástasis en el cerebro, no presentaron progresión de la enfermedad a los 12 meses de tratamiento. Además, dos terceras partes de estas pacientes presentaron una reducción del 30% del tamaño de las lesiones.



DESTINY-Breast 04 (T-DXD) aumentó en 6 meses la SG frente al uso de quimioterapia.

DESTINY-breast 06 (T-DXD) elevó a 13 los meses de SLP frente a los 8 meses de la quimioterapia.

# Congresos 2024

Se afianza T-DXD en segunda línea independientemente de la presencia de metástasis cerebrales y ha dejado el uso de tucatinib combinado con capecitabina o con T-DM1 para una tercera línea de tratamiento.

Capivasertib combinado con fulvestrant. En el estudio CAPitello-291 este tratamiento ha demostrado un aumento de 4 meses en el tiempo de SLP en pacientes que habían progresado.

CMm luminal que presentan mutaciones en SR1 y PI3K: Elacestran (estudio EMERALD) ha demostrado beneficio en pacientes que habían progresado tras el tratamiento con hormonoterapia y que habían respondido positivamente a los inhibidores de ciclinas administrados en primera línea.

TROPICS-02 (sacituzumab) tiene un beneficio de SLP de un mes y medio y una SG de 3 meses más que el grupo tratado con quimioterapia.

TROPION-breast 01 aumento de 3 meses a la progresión entre el grupo que recibió datopotamab-deruxtecan frente al grupo que recibió quimioterapia (pendiente de datos de SG)

# AVANCES

## Otros avances 2024

**Biomarcadores:** Análisis de los estudios GEICAM/9906, CARABELA y FLIPPER proporcionan nuevas perspectivas para optimizar las decisiones terapéuticas, mejorar los resultados en los pacientes y evitar tratamientos innecesarios o agresivos.

**HER2Low:** La detección de tumores con baja expresión de HER2 es crucial para identificar a los pacientes con cáncer de mama que podrían beneficiarse de la nueva generación de anticuerpos conjugados con citotóxicos (ADCs).

**Recaidas:** El estudio de las recaídas en el cáncer de mama metastásico más frecuente permite diseñar nuevas estrategias terapéuticas.

#MÁSINVESTIGACIÓNPARAMÁSVIDA

### Bibliografía

 1- Hölzel D, Eckel R, Bauerfeind I, Baier B, Beck T, Braun M, et al. Survival of de novo stage IV breast cancer patients over three decades. J Cancer Res Clin Oncol. 2017;143(3):509–19.

 2- Lord SJ, Bahlmann K, O'Connell DL, Kiely BE, Daniels B, Pearson SA, et al. De novo and recurrent metastatic breast cancer - A systematic review of population-level changes in survival since 1995. EClinicalMedicine. 2022;44(101282):101282.

 3- SOLTI. Avances científicos: Resumen Congresos 2024

 4- Tres estudios destacan el papel de los biomarcadores en la selección de terapias más efectivas y menos agresivas contra el cáncer de mama HR+/HER2-

 5- Un estudio revela la necesidad de revisar el diagnóstico tradicional de HER2 en cáncer de mama para precisar el fenotipo HER2-LOW

 6- El estudio de las recaídas en el cáncer de mama metastásico más frecuente permite diseñar nuevas estrategias terapéuticas

# TESTIMONIOS

No RECUERDO cómo CONOCÍ LA ASOCIACIÓN, PERO SÍ, LA PRIMERA VEZ QUE TUVE CONTACTO PERSONAL CON EL GRUPO DE VALENCIA. DESDE EL MINUTO UNO, ENCONTRÉ MUJERES EMPoderADAS, QUE CONOCÍAN LA ENFERMEDAD, ME ENTENDÍAN, COMPARTÍAN MIS MIEDOS E INQUIETUDES Y TAMBIÉN ESPERANZA.

Poco DESPUÉS PASÉ A FORMAR PARTE ACTIVA DE AECMM, EN GRUPOS DE TRABAJO, PARTICIPANDO Y FOMENTANDO LA INVESTIGACIÓN Y ANIMANDO A NUESTROS INVESTIGADORES A QUE NO SE OLVIDEN DE NOSOTRAS Y DE NUESTRA REALIDAD ¡EN ELLA NOS VA LA VIDA!

CAMINO A LOS 11 AÑOS CON METÁSTASIS, ROMPIENDO ESTADÍSTICAS, QUIERO AGRADECER Y ANIMAR A COMPAÑERAS A SEGUIR JUNTAS DE LA MANO.

Y COMO DICE SERRAT:

"HOY PUEDE SER UN GRAN DÍA, PLANTÉATELO ASÍ, APROVECHARLO O QUE PASE DE LARGO DEPENDE EN PARTE DE TI"

BEL DE LA CRUZ TORRES  
GRUPO PREMIOS CHIARA

Para los pacientes con cáncer la investigación es nuestra esperanza y nuestro futuro. Como paciente de cáncer de mama metastásico desde hace 7 años, colaborar con la AECMM me ha permitido sentir, de algún modo, que puedo devolver parte de lo que recibo, fomentando la investigación, ayudando a otras compañeras que están recorriendo el mismo camino, aprendiendo a conocer la enfermedad y sintiendo que, de alguna manera, llevo las riendas del proceso.

Dicen que el amor es lo único que crece, cuando se reparte, pues algo así siento colaborando con la Asociación y es que dicen que cuando las arañas tejen juntas pueden atar a un león.

Amparo Medina  
Delegada territorial

# TESTIMONIOS



Q me llevó a colaborar.. Qué mejor forma de continuar con el legado de mi hermana, que colaborar con la asociación q ayudó a crear?..ella siempre creyó que la investigación era primordial "para dar tiempo" a las pacientes de CM. Así que, deseo que, dedicat algo de mi tiempo ayude a ello.



Mercedes Hospital Bartolomé  
Grupo de pedidos AECMM



Soy miembro del grupo de eventos desde hace 1 año y medio. Me gustó este grupo de trabajo porque creo en la importancia de sumar esfuerzos. Y porque me motiva contribuir con mi tiempo y habilidades a nuestra causa. El año pasado preparé un evento en mi ciudad y cuando ves todo lo que se puede recaudar, te sientes orgullosa de aportar un granito de arena y con ganas de seguir trabajando.



Sònia Pérez   
Grupo de Eventos AECMM



# Visibilización

## CMm Representación institucional



Reunión de la AECMM con eurodiputados del Parlamento Europeo

II Woman Cancer Day en el Hospital 12 de Octubre de Madrid

AECMM en XII Foro Eco. Objetivo 2030

Jornada Conversando con Pacientes en Madrid

CancerNow. Encuentro Anual de Pacientes

3º Círculo de pAZientes en Madrid

II Jornada de Humanización: “El valor de lo intangible”

34 Jornadas Nacionales de Enfermeras Gestoras

V Jornada Científica Bibliopro. Evaluación de la Calidad de Vida en la práctica Clínica

III Congreso de personas con cáncer y familiares en Cataluña

Inauguración de la Exposición “La mirada del paciente” en Valencia

CANCER NOW: Primer encuentro con Parlamentarios contra el Cáncer

Jornada institucional en el Congreso de los Diputados

# Visibilización CMm

## Representación institucional



- **Reunión con el Instituto Viamed de Oncología Quirúrgica Avanzada (IVOQA)**
- La AECMM asiste a la jornada sobre IA aplicada al cáncer organizada por el CNIO
- **XII Foro ECO, organizado por la Fundación ECO**
- La AECMM, en la entrega de las X Becas Gilead a la investigación biomédica
- **Metástasis: la palabra que lo cambia todo en el cáncer de mama, Congreso de los Diputados**
- Jornada Cáncer de Mama Triple Negativo, Madrid
- **Comité Europeo de Pacientes con Cáncer de Mama Metastásico**
- **II Encuentros Contigo, Madrid**
- Futuros profesionales de enfermería de la Facultad de Medicina y Ciencias de la Salud de la Universidad de Oviedo conocen de cerca el cáncer de mama metastásico
- **La AECMM se reúne con la Junta General del Principado de Asturias para presentar sus reivindicaciones y necesidades**
- La AECMM participa en el proyecto MELIORA impulsado por INCLIVA

# Campañas 2024



En cáncer

ninguna  
duda

es tonta

Prioriza tu salud antes de tener vergüenza o miedos en consulta. No tengas miedo a preguntar.



DANDO VIDA  
A TUS METAS

Dipcan 



## EXPOSICIONES DE RETRATOS CON ESPERANZA

Hospital Universitario Marqués de Valdecilla  
Hospital San Pedro de Alcántara  
Hospital Universitario HM Sanchinarro, de Madrid  
Hospital Sierrallana de Torrelavega (Cantabria)  
Hospital de Mérida (Badajoz)  
Subasta de las obras en la Sala Durán, Arte y Subastas  
Hospital de Laredo (Cantabria)  
Hospital Universitario Miguel Servet de Zaragoza  
Hospital Universitario de Jaén  
Hospital Quirónsalud de Zaragoza  
Asamblea de Madrid

#MÁS INVESTIGACIÓN PARA MÁS VIDA

# Pedidos

+7000

Artículos  
Vendidos durante 2024  
repartidos por toda  
España

22.324,11 €

Euros  
Recaudados en 2024  
gracias a la venta de  
merchandising

# Eventos

139

Eventos  
Realizados por todo el  
territorio nacional

19

Provincias  
Donde se han llevado  
a cabo eventos  
solidarios

En 2024 hemos vuelto a encontrarnos en momentos clave para la asociación. Celebramos el evento imprescindible del 13 de octubre (Día mundial del CMm), una cita consolidada para visibilizar el cáncer de mama metastásico.

Estrenamos también un nuevo formato para los Premios Chiara Giorgetti, bajo el lema "Crucemos la meta", que combinó divulgación, y reconocimiento a la investigación. Y, como siempre, acompañamos con orgullo los numerosos eventos solidarios organizados por nuestras socias y socios, el auténtico motor de todo lo que hacemos.



# Los premiados

V Premio M. Chiara Giorgetti



1

**“ANÁLISIS DE EXPRESIÓN DE MICRORNAS Y PERFILES DE CITOQUINAS EN SANGRE Y SALIVA EN PACIENTES QUE DESARROLLAN NEUMONITIS POR TRASTUZUMAB- DERUXTECAN.”**

- Investigador principal: Dra. Eva Ciruelos
- Centro Investigador: Hospital 12 de Octubre (Madrid)
- Dotación: 150.000 €

2

**“CLINICAL OUTCOMES OF CDK4/6 INHIBITOR + ENDOCRINE THERAPY AS FIRST LINE TREATMENT IN PATIENTS WITH METASTATIC BREAST CANCER AND CARRIERS OF A GERMLINE OR A SOMATIC PATHOGENIC VARIANT IN AN HRR-RELATED GENE.”**

- Investigador principal: Dra. Sonia Pernas Simón
- Centro Investigador: Institut Català d'Oncologia – IDIBELL
- Dotación: 80.000 €

3

**“PREDICTIVE SPATIAL TRANSCRIPTOMICS TO IDENTIFY MINIMAL RESIDUAL DISEASE IN ER+ HER2- BREAST CÁNCER.”**

- Investigadores principales: Dres. Marcos Malumbres y Cristina Saura
- Centro Investigador: VHIO (Barcelona)
- Dotación: 50.000 €



# Los premios

V Premio M. Chiara Giorgetti

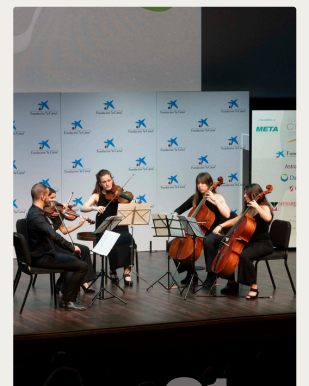
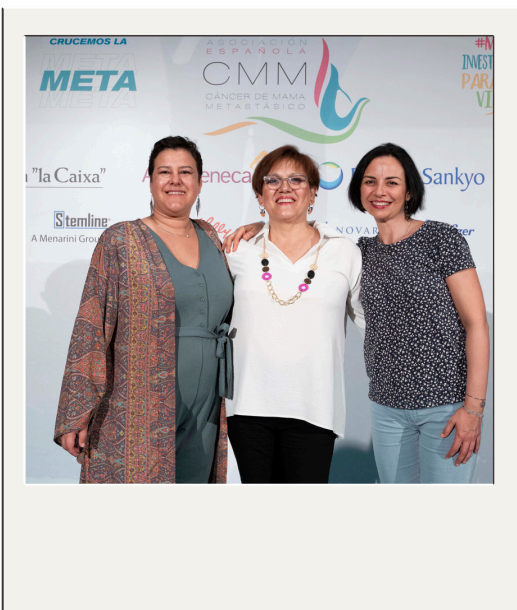



13 DE OCTUBRE  
Día mundial del  
Cáncer de mama  
metastásico



# LA COMUNIDAD

## Comunicación y redes sociales

Seguidores en Facebook

**17.400** 

2024 VS. 2023

**+5,7%**

Seguidores en Instagram

**20.059** 

2024 VS. 2023

**+11%**

Estas son las ciudades desde donde más nos siguen en redes sociales... ¡y también recibimos mucho cariño desde Latinoamérica! Gracias por ser parte de esta comunidad."

Madrid 9,3%

Barcelona 3,9%

Zaragoza 1,7%

Valencia 1,6%

Sevilla 1,4%

Málaga 1,2%

Gijón 0,8%



# Datos económicos

TIPO DE CONCEPTO	CONCEPTO	Presupuesto 2024	Resultado 2024
CUOTA SOCIOS	CUOTAS SOCIOS	43.509,74	55.796,11
DONACIONES	DONACIONES	289.140,02	229.521,84
INGRESO FACTURAS	FACTURAS EMITIDAS	13.465,22	24.218,92
INGRESO POR PRESTACION DE SS	INGRESOS POR PRESTACIÓN DE SERVICIOS	149.175,78	211.831,06
MERCHANDISING	MERCHANDISING	29.983,38	22.325,11
OTROS INGRESOS	OTROS INGRESOS	306,58	1.703,85
INGRESO CONVOCATORIA EXT CMMtn	INGRESO CONVOCATORIA EXT CMMtn	26.596,00	4.846,00
INGRESO EVENTO AECMM	INGRESO EVENTO AECMM	85.650,00	85.650,00
	<b>TOTAL INGRESOS</b>	<b>637.826,72</b>	<b>635.892,89</b>
COMPRAS Y SUMINISTROS	COMPRAS Y SUMINISTROS	24.337,84	7.172,47
ARRENDAMIENTOS	ARRENDAMIENTOS	1.700,00	1.732,56
REPARACIONES y CONSERVACIÓN	REPARACIONES Y CONSERVACIÓN	3.881,85	3.762,47
PRIMAS DE SEGUROS	PRIMAS DE SEGUROS	1.000,00	1.848,90
SERVICIOS BANCARIOS	SERVICIOS BANCARIOS/GASTOS FINANCIEROS	607,82	644,24
PUBLICIDAD, PROPAGANDA y RRPP	PUBLICIDAD PROPAGANDA y RECURSOS PROPIOS	1.467,43	302,28
OTROS SERVICIOS	OTROS SERVICIOS	196.728,90	191.629,15
TRIBUTOS	TRIBUTOS	2.695,65	51.271,48
GASTOS DE INVESTIGACIÓN PREMIO CHIARA	GASTOS INVESTIGACIÓN PREMIO CHIARA	290.000,00	290.000,00
GASTOS DE INVESTIGACIÓN CONV EXT CMMtn	GASTOS INVESTIGACIÓN CONV EXT CMMtn	26.596,00	0,00
EVENTO AECMM	EVENTO AECMM	59.563,98	59.563,98
	<b>TOTAL GASTOS</b>	<b>608.579,47</b>	<b>607.927,53</b>
<b>RESULTADO</b>	<b>RESULTADO PREVISTO</b>	<b>29.247,25</b>	<b>27.965,36</b>

Cantidad otorgada Chiara 2025

**280.000€**

Ingreso en patrocinios  
para el evento  
"Crucemos la meta"

**85.650€**

## AUMENTO CUOTAS

de 42.038€ a 55.796€

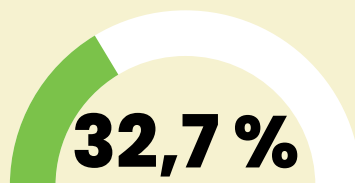

Ingresos por  
prestación de  
servicios

**82.055,28€**

## Donaciones

Reducción del 17,84%

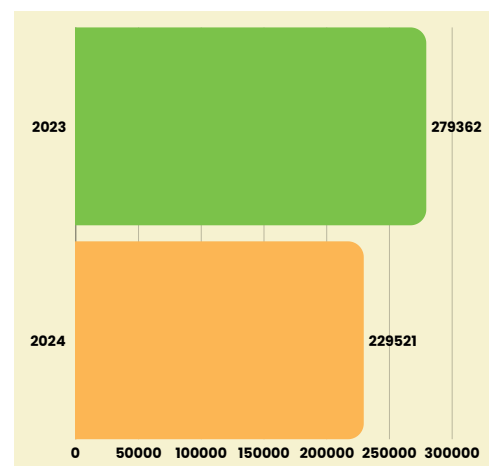

# COMITÉ EVALUADOR

*Premio M. Chiara Giorgetti*

6ª EDICIÓN



Rubén Cabanillas  
Farpón

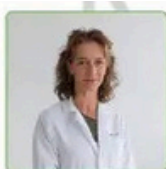

Eva  
Ciruelos Gil



Javier Cortés  
Castán



Roser Cuadros  
Margarit

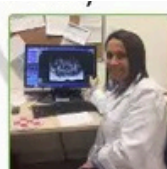

Isaura  
Fernández Pérez



José Ángel  
García Sáenz



Fernando Henao  
Carrasco



Reyes Ibáñez  
Carreras



Alberto J.  
Schuhmacher

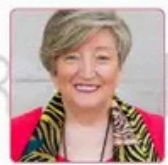

Ana Lluch  
Hernández



Ana López  
González



Rafael López  
López



Marcos  
Malumbres  
Martínez

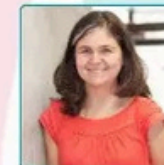

María Muñoz  
Caffarel



Aleix Prat  
Aparicio

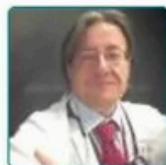

Alvaro Rodríguez  
-Lescure



Javier Salvador  
Boffil



Cristina Saura  
Manich



Agostina  
Stradella



Ander  
Urruticoechea



Rubén Ventura  
Massip

(Por orden alfabético)

**Nos complace presentar al Comité Evaluador de la VI Edición del Premio Chiara Giorgetti a la investigación en cáncer de mama metastásico. Este grupo de destacados médicos, oncólogos e investigadores de renombre a nivel nacional tiene la importante tarea de evaluar y puntuar los proyectos presentados para seleccionar a los ganadores.**

# Premio M. Chiara Giorgetti

6ª EDICIÓN

## Primer premio

**“OVERCOMING RESISTANCE TO TRASTUZUMAB DERUXTECAN IN HER2+ METASTASIC BREAST CANCER”**

- Investigador principal: Dr. Juan Miguel Cejalvo
- Centro Investigador: Hospital Clínico Universitario de Valencia – INCLIVA
- Dotación: 160.000 €

## Segundo premio

**“COMPREHENSIVE STUDY OF METAPLASTIC BREAST CARCINOMAS (CHIMERA STUDY): A HETEROGENEUS DISEASE WITH POOR PROGNOSIS”.**

- Investigador principal: Dra. Sonia Pernas Simón
- Centro Investigador: Institut Català d'Oncologia – IDIBELL
- Dotación: 80.000 €

## Tercer premio

**“METABRAIN TOX: TARGETING HER2 BREAST CANCER BRAIN METASTASIS WITH A NOVEL GENE NANOTHERAPY”.**

- Investigador principal: Dra. Gema Moreno Bueno
- Centro Investigador: Fundación MD Anderson International
- Dotación: 50.000 €

Cantidad otorgada 2024

**290.000€**



Total donado desde 2019  
hasta 2024

**1.079.500 €**

26

# In memoriam

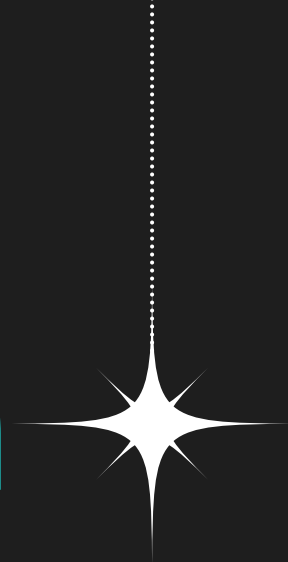

En 2024, hemos perdido a compañeras y compañeros de proceso para quienes la investigación no llegó a tiempo, y que, de haber tenido más avances, podrían haber estado hoy con nosotras. Más de 6.500 personas fallecen cada año en España por cáncer de mama metastásico. Su ausencia nos duele y nos impulsa a seguir trabajando por más investigación, para que nadie se quede atrás.



# Red de colaboración

LO QUE HACEMOS ES POSIBLE GRACIAS A TI

A lo largo del año, la Asociación Española Cáncer de Mama Metastásico ha contado con el apoyo de diversas entidades y personas que han contribuido a nuestra labor a través de financiación, colaboración en eventos y apoyo institucional.

## ***Iniciativas solidarias y eventos organizados por la comunidad:***

Gran parte de los fondos que permiten el desarrollo de nuestras actividades provienen del esfuerzo y compromiso de la comunidad. Las socias, sus familias, amigos y personas solidarias organizan cada año numerosos eventos y campañas para apoyar nuestra labor.

## ***Campañas de recaudación organizadas por particulares, empresas y entidades locales:***

Donaciones in memoriam, realizadas en homenaje a socias fallecidas, como muestra de apoyo a la investigación y a la implicación por mejorar la calidad de vida de las personas con cáncer de mama metastásico.

El impacto de estas iniciativas es fundamental para nuestra misión, y desde la AECMM agradecemos profundamente cada gesto de solidaridad.

**GRACIAS.**

# Apoyos & colaboraciones

PATROCINADORES	APOYO INSTITUCIONAL
ASTRA ZENECA	MINISTERIO DE SANIDAD
DAICHI SANKYO	CONSEJERÍAS DE SANIDAD
GILEAD	DELEGACIONES DEL GOBIERNO
LILLY	PARLAMENTOS AUTONÓMICOS
MENARINI STEMLINE ESPAÑA S.L.U.	SEOM
MERK-MSD	SOLTI
NOVARTIS	GEICAM
PFIZER	AECC
TSK	INVI
	VIVE NI UNA ESTRELLA MÁS

## AGRADECIMIENTOS ESPECIALES

MARIBEL IBERNON

MAIKA LARES

## CONTRIBUCIONES SOLIDARIAS

BACK COUTURE

CARRERA DE LA MUJER

CURSA DE LA DONA ANDORRA

FUNDACIÓN LUZ SOLIDARIA

NO ME LLAMES VALIENTE Y TRÁEME CROQUETAS: LOS LUNES AL ZOOM

POR TI GEMA (MAITE HUECAS)



ASOCIACIÓN  
ESPAÑOLA

**Elaborado por:**

Asociación Española Cáncer de Mama Metastásico  
(AECMM)

CMM

**Equipo Responsable:**

Junta directiva 2025-2028

CÁNCER DE MAMA  
METASTÁSICO

**Diseño y Maquetación:**

Equipo de Comunicación y Redes Sociales

**Fecha de publicación:**

Abril 2025



#MÁS INVESTIGACIÓN PARA MÁS VIDA

#MÁS INVESTIGACIÓN PARA MÁS VIDA

#MÁS INVESTIGACIÓN PARA MÁS VIDA

#MÁS INVESTIGACIÓN PARA MÁS VIDA

#MÁS INVESTIGACIÓN PARA MÁS VIDA

